

Unidade Básica de Saúde - Bairro São Cristóvão
Área 348,32m²
Esc 1/100

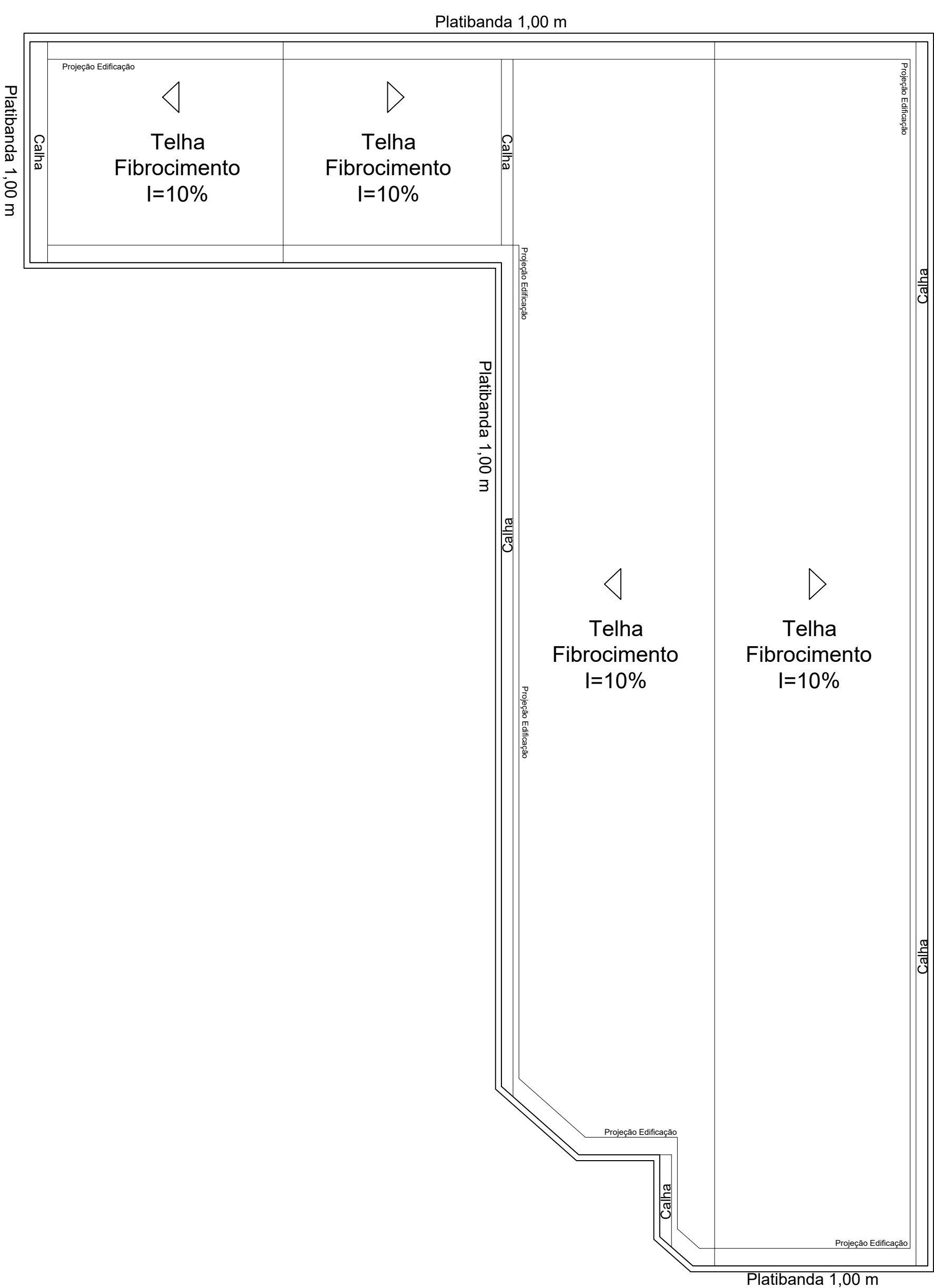

Cobertura
Esc 1/100

ESQUADRIAS					
QTD.	REF.	LARGURA	ALTURA	PEITORIL	MODELO
01	J1	0,60	0,60	1,60	Maxim-ar
09	J2	1,20	0,60	1,60	Maxim-ar
08	J3	1,80	0,60	1,60	Maxim-ar
02	J4	2,40	0,60	1,60	Maxim-ar
01	J5	3,60	0,60	1,60	Maxim-ar
05	J6	1,96	1,20	0,85	Maxim-ar
03	J7	0,80	1,50	1,00	Maxim-ar
03	J8	1,20	1,30	0,90	Maxim-ar
04	P1	0,60	1,80		Abrir
22	P2	0,80	2,10		Abrir
04	P3	0,90	2,10		Abrir
01	P4	1,10	2,10		Abrir
01	P5	1,10	2,10		Abrir
01	P6	1,60	2,15		Abrir
01	P7	1,50	2,15		Abrir
01	P8	2,20	2,60		Abrir com bandeira
01	P9	0,90	2,10		Abrir

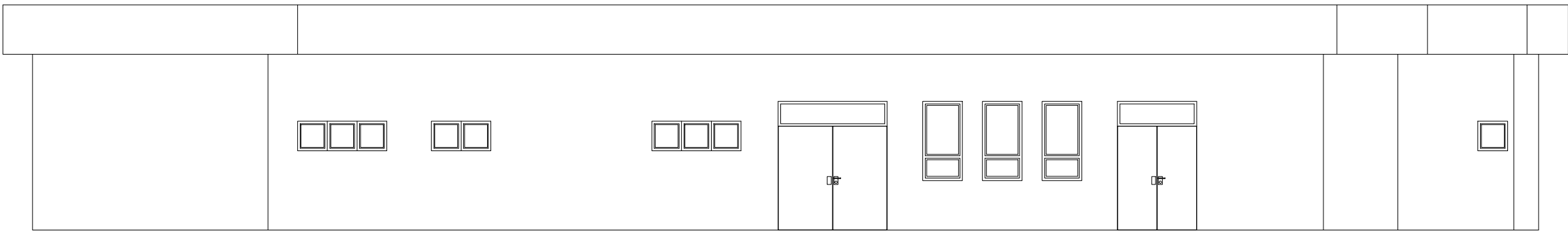

Elevação Lateral
Esc 1/100

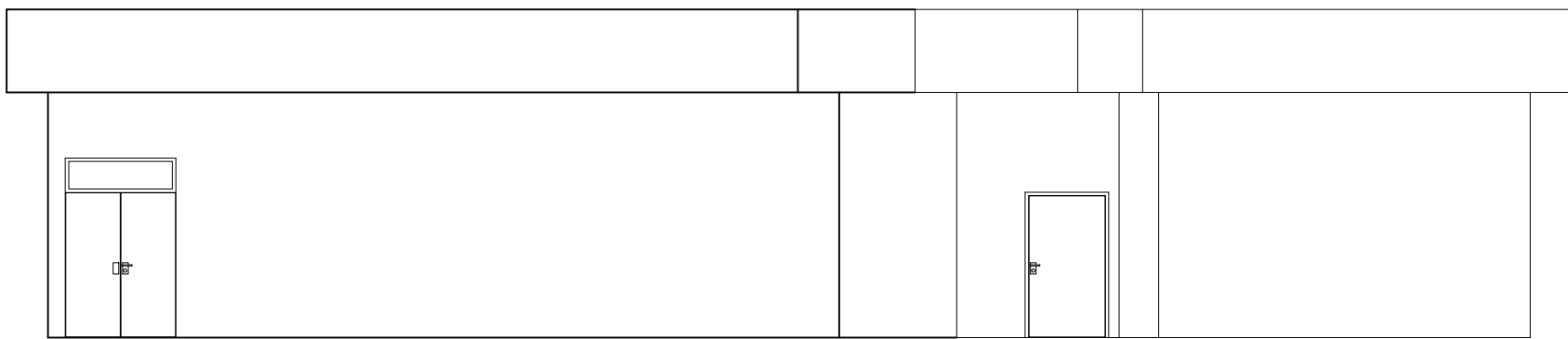

Elevação Frontal
Esc 1/100

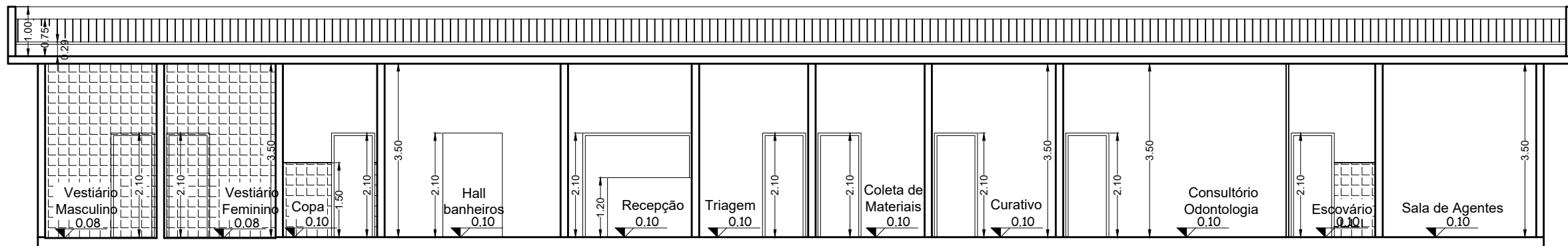

Corte AA
Esc 1/100

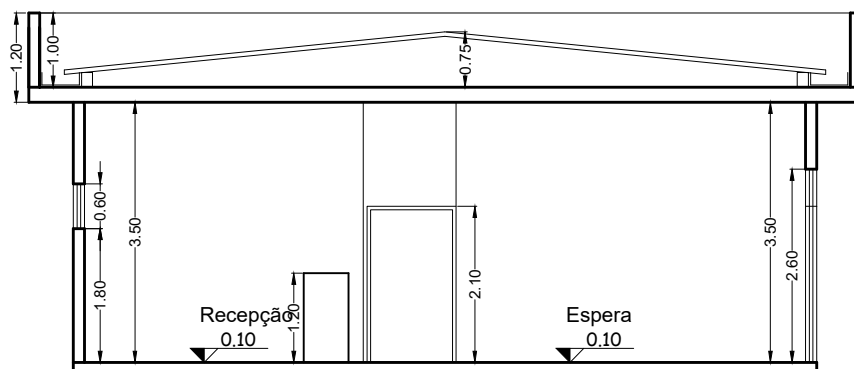

Corte BB
Esc 1/100

PROJETO ARQUITETÔNICO

FOLHA
01

LOCALIZAÇÃO:
Rua Inglaterra
Bairro São Cristóvão, Extrema/MG.
PROPRIETÁRIO:
Município de Extrema
RESPONSÁVEL TÉCNICO
Juciléia Leandro de Amorim
FOLHA: A1 594 x 841mm
ESCALAS: INDICADAS

DESCRIÇÃO:
Projeto arquitetônico para
construção de Unidade Básica
de Saúde.

Município de Extrema
CNPJ:18.677.591/0001-00

Juciléia Leandro de Amorim
CREA - 287900/LP
ENG. Civil